

Resumo Curricular

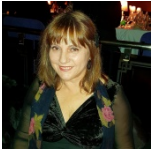

Maria de Fátima Catarina Coelho é, desde o dia 1 de março de 2018, a Presidente do Conselho de Administração da Infralobo, EM.

Entre fevereiro de 2014 e março de 2018 foi Presidente do Conselho de Administração da Inframoura, EM.

Foi Chefe de Equipa Multidisciplinar de Investimento e Desenvolvimento na Região de Turismo do Algarve, Adjunta do Presidente da Entidade Regional de Turismo do Algarve e Diretora do Plano Regional de Turismo do Algarve, entre abril de 1999 e janeiro de 2014.

De 1990 a 1996 assumiu a chefia da Divisão de Ambiente da Câmara Municipal de Loulé que depois integrou a área de Turismo.

Foi professora e formadora.

Vereadora eleita para a Câmara Municipal de Loulé, de 2009 e 2013. Em 2001 já tinha sido eleita Deputada Municipal, cargo que desempenhou até 2005.

É licenciada em Geografia, pela Faculdade de Letras da Universidade de Lisboa e mestre em Administração e Desenvolvimento Regional, pela Faculdade de Economia da Universidade do Algarve.